

Planimetria dell'area oggetto di intervento su CTR - scala 1:2'000

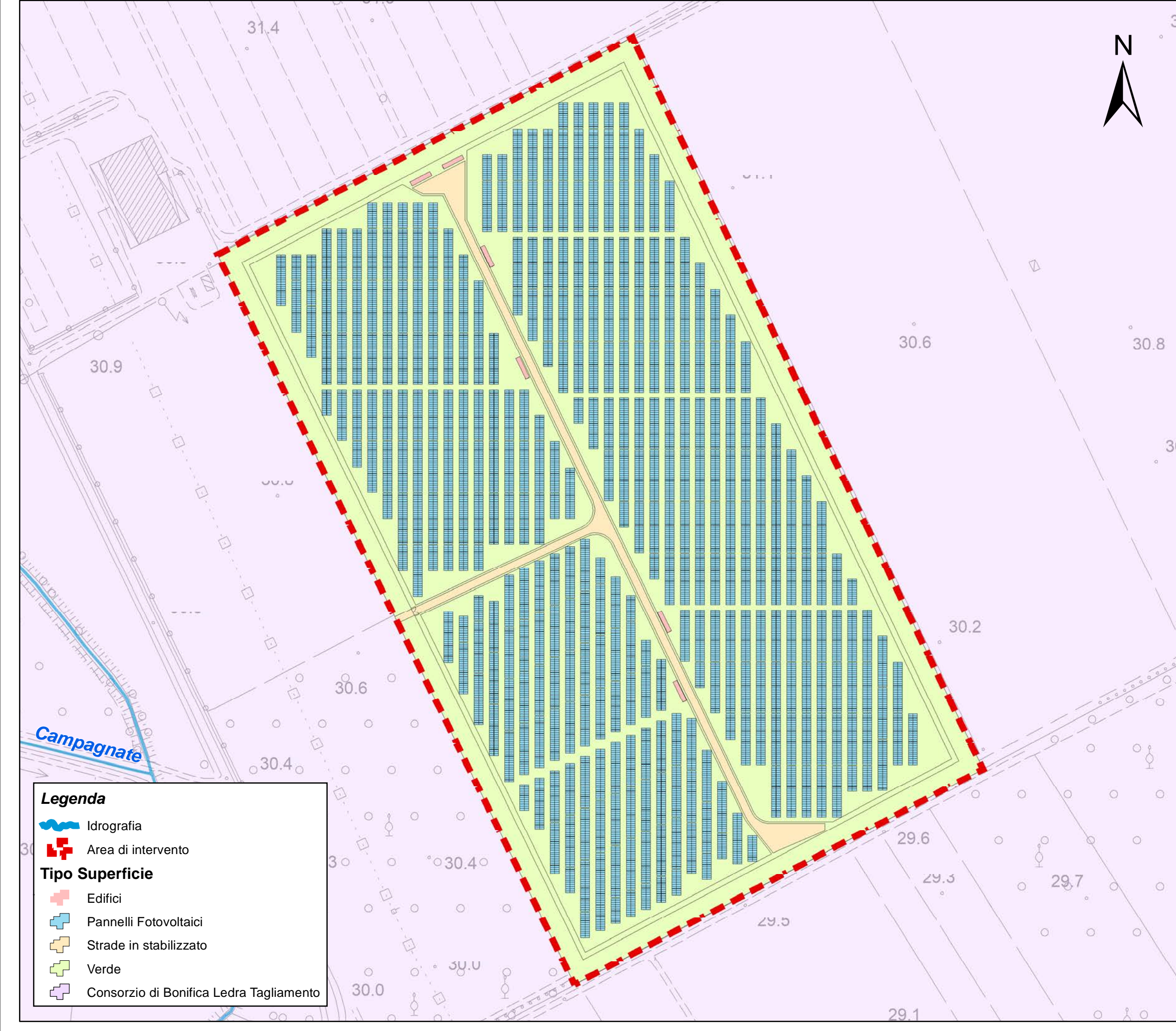

Estratto di mappa catastale - scala 1:2'000

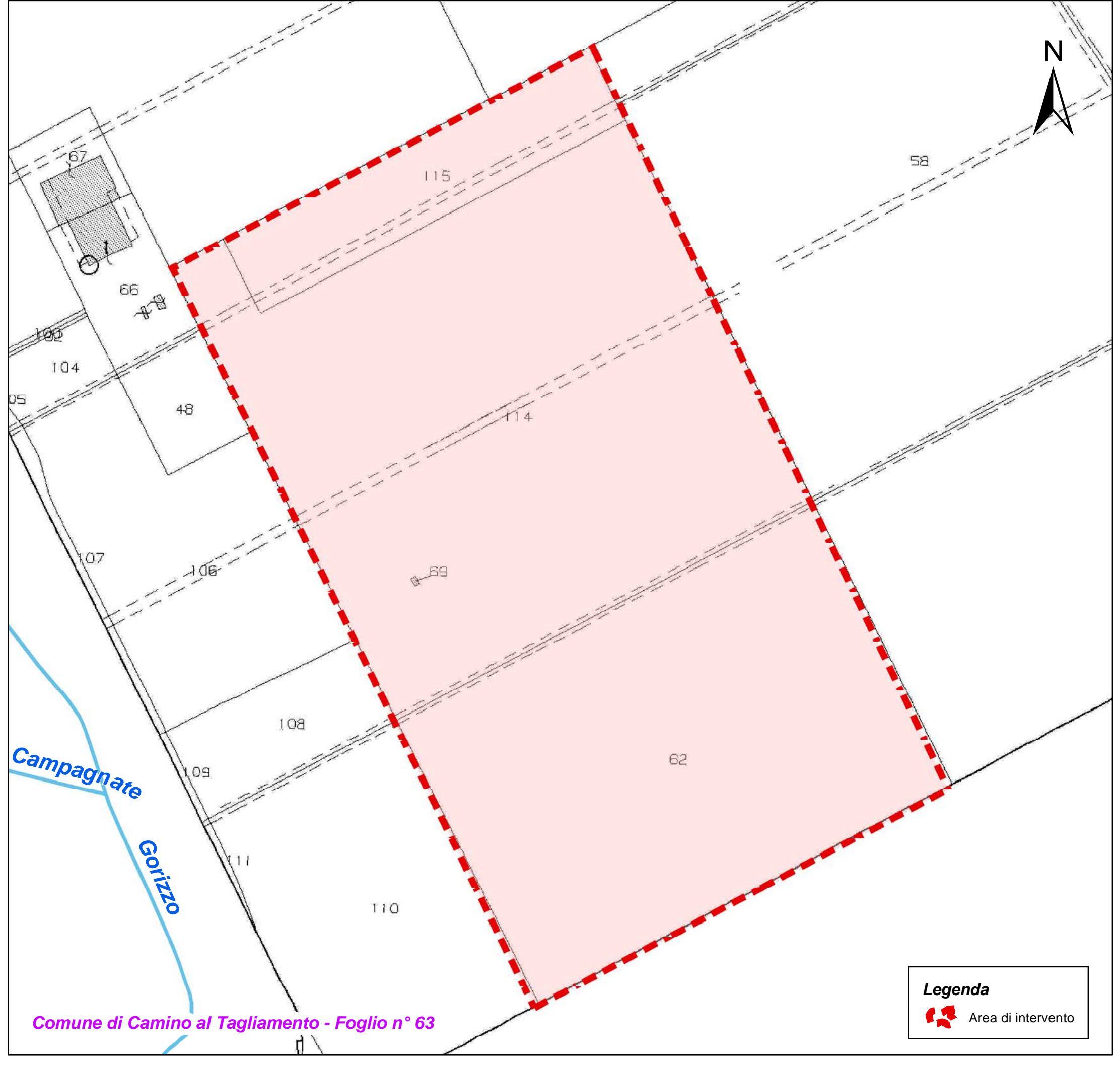





COMUNE DI CAMINO AL TAGLIAMENTO
 PROVINCIA DI UDINE
 REGIONE FRIULI VENEZIA GIULIA

IMPIANTO DI PRODUZIONE DI ENERGIA ELETTRICA DENOMINATO "ELLO18 SOLAR 1" CON POTENZA DI PICCO PARI A 9'820,80 kWp E POTENZA IN IMMISSIONE PARI A 8'172,00 kW

PropONENTE

ellomay
CAPITAL LIMITED

Ellomay Solar Italy Eighteen Srl
 Via Sebastian Altman, 9
 39100 Bolzano (BZ)
 C.F.: 03138530211

PROGETTAZIONE

gsb
Via Ponte di Legno, 7 Milano
gsbconsulting.it

REDAZIONE

aplus
Via San Crispino, 46
Padova
www.aplus.eco

PROGETTAZIONE DEFINITIVA

CAMINO AL TAGLIAMENTO
 PLANIMETRIE DI INQUADRAMENTO

<small>Elaborato N.</small>	<small>Data emissione</small>			
AMBd03	18/02/23			
<small>N. Progetto</small>	<small>Nome file</small>			
ELLO18 SOLAR 1	PLAN INQUADRAMENTO			
<small>COVER</small>	<small>PRIMA EMISSIONE</small>			
	00	28/02/23		
	REV.	DATA	DESCRIZIONE	

IL PROGETTO E' STATO ELABORATO IN OTTOBRE 2022 E' STATO APPROVATO DAL CONSIGLIO COMUNALE IN DATA 15/11/2022. IL PROGETTO E' STATO APPROVATO DAL CONSIGLIO REGIONALE IN DATA 15/11/2022. IL PROGETTO E' STATO APPROVATO DAL CONSIGLIO REGIONALE IN DATA 15/11/2022.